

LÉGENDE:

- tension électrique dangereuse
- atmosphère explosive
- robinet d'arrêt biogaz
- Accès
- Bâtiment avec toiture souple
- Bâtiment avec toiture rigide
- bouton d'arrêt d'urgence
- Accès au service d'incendie
- zone non carrossable
- Dangers spéciaux
- Conduite de gaz (souterraine)
- Entrées (portes)
- Bâtiment technique d'un étage avec cave
- détecteur de fumée
- Extincteur
- Pas de mobile
- feu interdit
- Ne pas fumer
- entrée interdite au personnel non autorisé
- Alarme sonore et lumineuse
- détecteur gaz
- Pas de nourriture et de boisson

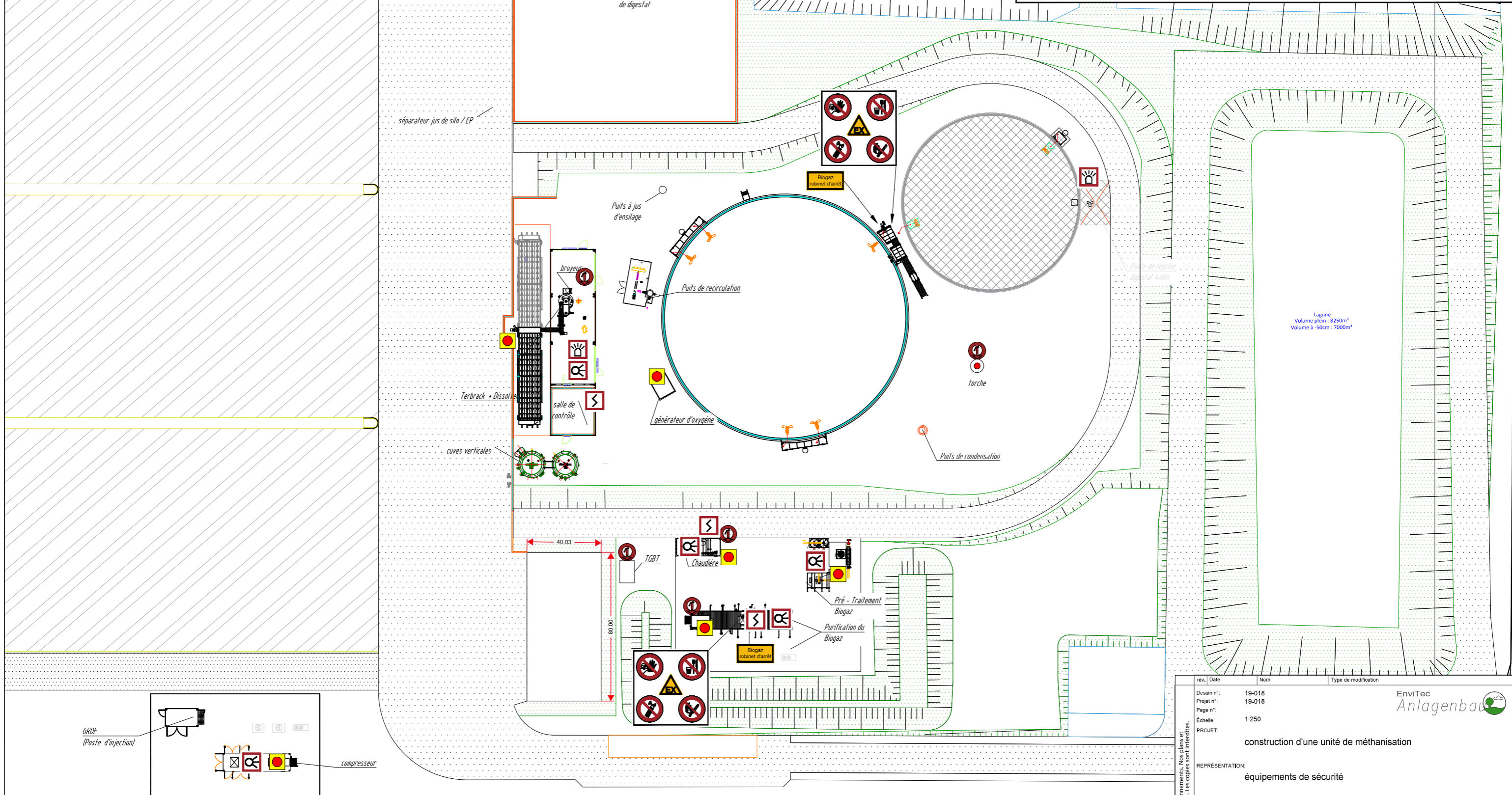

al d'Othis à

rév.	Date	Nom	Type de modification
Dessin n°:	19-018		
Projet n°:	19-018		
Page n°:			
Échelle:	1:250		
PROJET:	construction d'une unité de méthanisation		
REPRÉSENTATION:	équipements de sécurité		
MAÎTRE D'OUVRAGE:	Biogaz du Valois	Date:	07/12/2020
ADRESSE:	60330 EVE	Nom:	R. Le Masson
		Examiné:	
		Modifié:	

Auteur de conception: Biogaz du Valois Maître d'ouvrage: Biogaz du Valois

EnviTec Anlagenbau GmbH & Co. KG
 Boschstr. 2 - 48369 Saerbeck
 T +49 25 74 88 89-0
 F +49 25 74 88 89-400
 E info@envi-tec-biogas.de
 W www.envi-tec-biogas.de

ISO full bleed A1 (841,00 x 594,00 mm)